

012000

Crop Shadows V

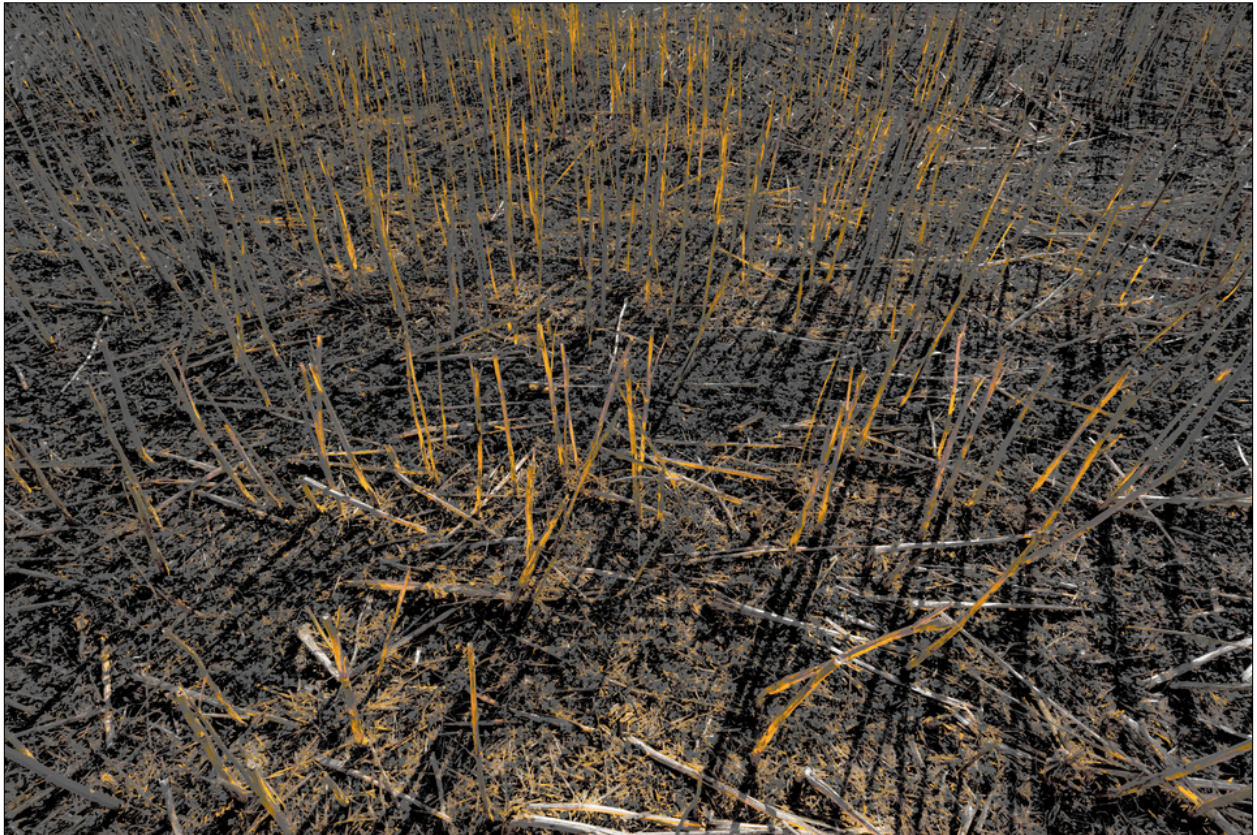

Bildbeschreibung¹⁾

Ein Feld mit trockenen, geschnittenen Getreidehalmen nach der Ernte, mit einigen goldenen Stoppeln.

Analyse¹⁾

Diese Fotografie zeigt eine Nahaufnahme eines Stoppelfeldes, vermutlich nach einer Ernte. Die Komposition wird von einem Gewirr aus abgeschnittenen Halmen und verstreuten Überresten dominiert, was auf eine Szene landwirtschaftlicher Rückstände hindeutet. Die Farbpalette ist gedämpft, mit einem dominanten Ton aus dunklen Braun- und Grautönen, der durch gelegentliche gelbe Farbtupfer in den stehenden Halmen akzentuiert wird. Der Gesamteindruck ist von Kargheit und Trostlosigkeit geprägt und vermittelt ein Gefühl für den zyklischen Charakter der Landwirtschaft und den Lauf der Zeit.

Bilddaten

	Typ / Größe	Durch	Web Link
Aufnahme	Digital	Frank Titze	
Entwicklung	—	—	
Vergrößerung	—	—	
Scanning	—	—	
Bearbeitung	Digital	Frank Titze	
	Aufnahme	Bearbeitung	Veröffentlicht
Daten	08/2022	02/2023	11/2024
	Breite	Höhe	Bits/Farbe
Original-Größe	7360 px	4912 px	16
Verhältnis ca.	1.50	1	—
Aufnahme	24x36 mm		
Ort	—		
Titel (Deutsch)	Getreide Schatten V		

Anmerkungen

¹⁾Text ist AI generiert - Noch NICHT überprüft und/oder korrigiert